

# MANUAL DE INSTRUÇÕES

## SW4 2018 BOX DE FIBRA PARA SUBWOOFER

Figura 01: retire a tampa plástica conforme figura abaixo. Passe a fiação.



Figura 02: Fure a lataria e fixe a barra roscaada neste furo.



Figura 03: Faça a furação no box para fixar pela barra roscaada.



Figura 04 e 05: Rosqueie uma porca para melhor fixação.

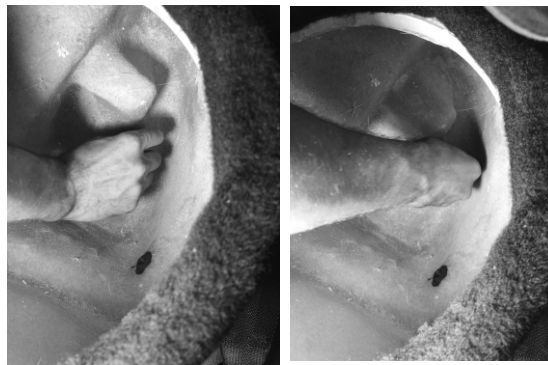

# MANUAL DE INSTRUÇÕES

Figura 06: Deverá ficar conforme figura abaixo.



Figura 07 e 08: Prossiga com a instalação, fixe subwoofer e fiação.



Acompanhe nossas redes sociais:

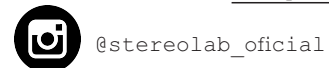

Use a hashtag #stereolabinsta para compartilhar sua instalação.